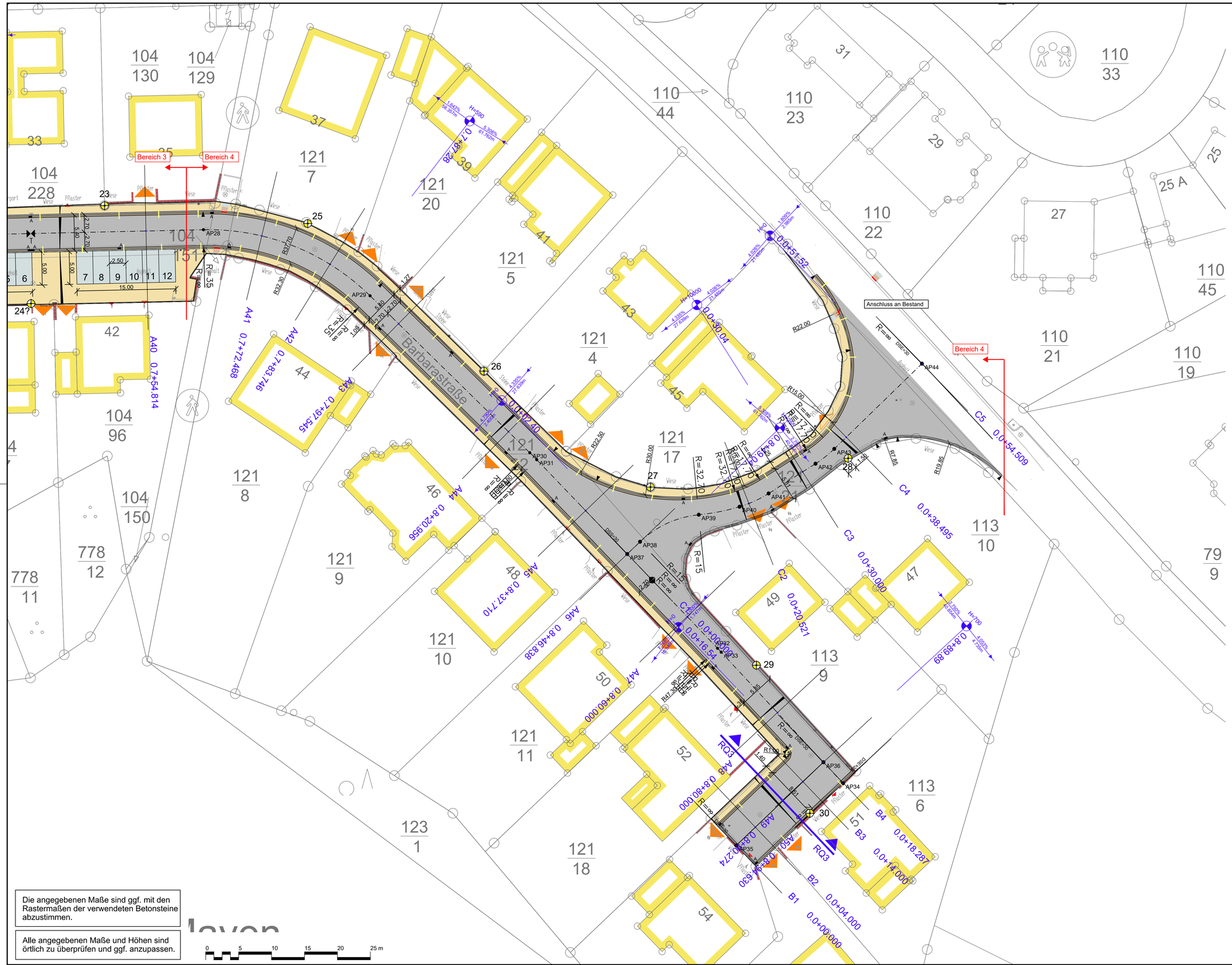

ZEICHENERKLÄRUNG

BESTAND	GEPLANT
Kanaldeckel	Asphaltdeckschicht
Leuchte	Betonsteinpflaster "Rechteck" 10/20/10 cm; Farbe: Grau
Bäume	Betonsteinpflaster "Uni-Verbundstein" 10 cm; Farbe: Grau
Einfahrt	Betonsteinpflaster "Rechteck" 10/20/10 cm; Farbe: Anthrazit
Zaun	Rampensteine
Hydrant	2-zeilige Rinne mit Dehnfuge (max. 6m Abstand)
Schieber	Maßangabe
Ablauf	Lage Regelquerschnitt
Verkehrsschilder	Querneigungsanzeiger
Hecke	Achse
	Bogenanfang- / ende
	Ablauf (mit Dehnfuge re/li)
	Taktile Blindenleitsteine mit Bordsteinabsenkung
	Leuchte

ID	ÄNDERUNG	DATUM	NAME
a	Ergänzung Leuchtenstandorte	19.06.18	R.G.

Ortsgemeinde St. Johann

PROJEKT: Ausbau der Gartenstraße / Barbarastraße
Straßenplanung

Ausführungsplanung

PLANART: Teillageplan Nr. 5, Bereich 4

Maßstab	1:250
Plannummer	2.2.5a
Blattgröße	594,00x950,00/ 0,56qm
Datum	Januar 2018
Planident	2512_lage

	DATUM	NAME
bearb.:	Jan. 2018	L.E.
gez.:	Jan. 2018	R.G.
geprüft:	Jan. 2018	

FASSBENDER WEBER INGENIEURE PartGmbB
Dipl.-Ing. (FH) M. Faßbender Dipl.-Ing. A. Weber
Brohltalstraße 10, 56656 Brohl-Lützing
Tel.: 02633/4562-0 Fax: 02633/456277
E-Mail: info@fassbender-weber-ingenieure.de
Internet: www.fassbender-weber-ingenieure.de

Die angegebenen Maße sind ggf. mit den Rastermaßen der verwendeten Betonsteine abzustimmen.

Alle angegebenen Maße und Höhen sind örtlich zu überprüfen und ggf. anzupassen.

0 5 10 15 20 25 m

594,00x950,00/ 0,56qm