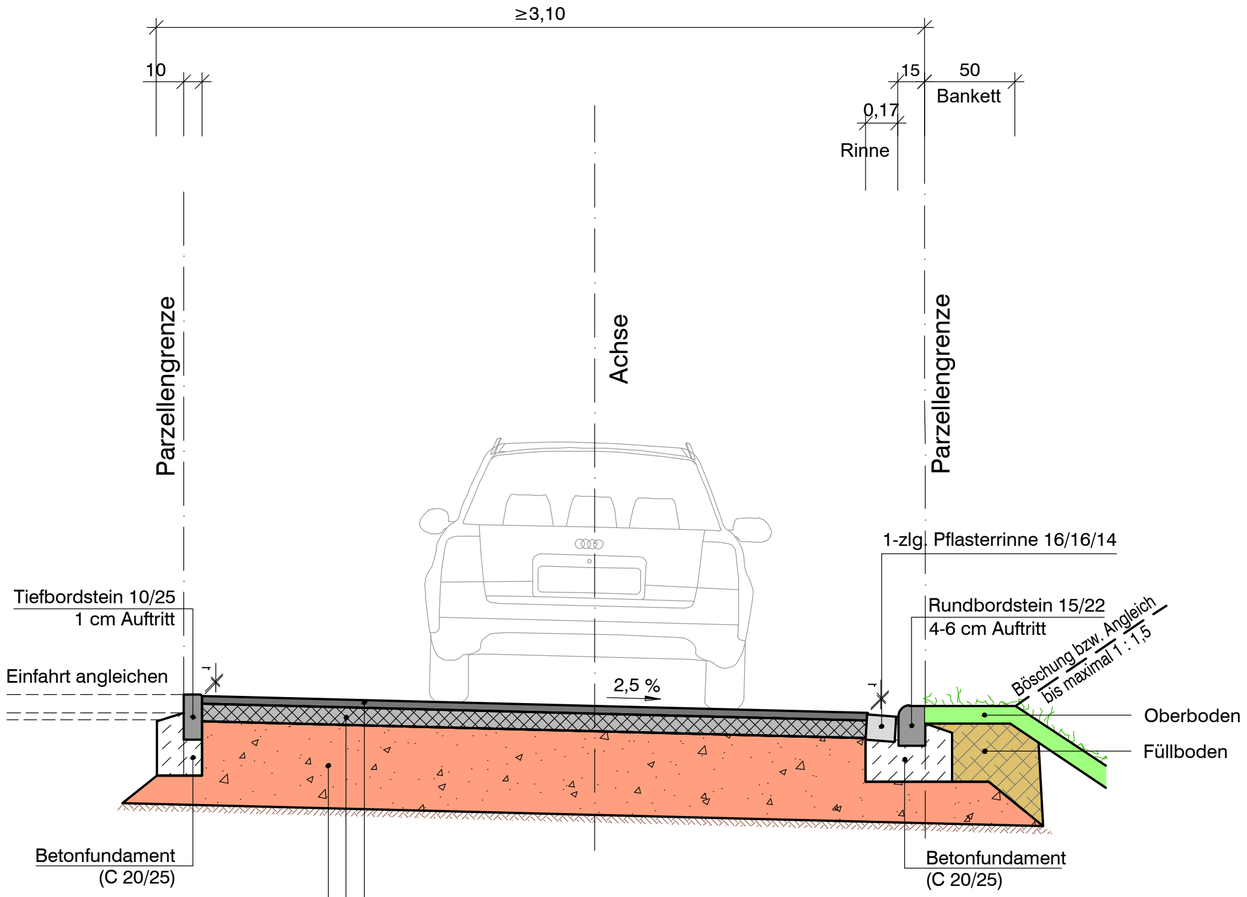

Aufbau nach RStO 12
Belastungsklasse Bk0.3, Tafel 1, Zeile 1

Asphaltdeckschicht	AC 08 DN	4,0 cm
Asphalttragschicht	AC 32 TN	10,0 cm
Frostschutzschicht	0/32-0/45	46,0 cm
Gesamtaufbaustärke		60,0 cm

auf tragfähigem Untergrund

Der Inhalt dieser Planunterlage ist gemäß
DIN ISO 16016 urheberrechtlich geschützt.
Ingenieurgesellschaft Dr. Siekmann + Partner mbH

INDEX	ART DER ÄNDERUNG	DATUM	GEZ.	GEPR.

Projekt:
Straßenausbau gepl. Nbg. "Auf Sinnen"
einschl. Verlängerung Stichstraße "Auf der Hinterheck"

Ingenieurgesellschaft
Dr. Siekmann + Partner mbH
56743 Thür • Segbachstraße 9 • Tel.: 02652/93937-0
55469 Simmern • Koblenzer Straße 5-7 • Tel.: 06761/9186-0
56457 Westerburg • An der Hofwiese 13 • Tel.: 02663/9422-0

Ortsgemeinde
BOOS

Planbezeichnung:
REGELQUERSCHNITT 3

Bearb.: Monnerjahn	Datum: 26.01.2022	VORPLANUNG	Maßstab: 1 : 25
Gez.: Roth	Pr. Nr.: 20 226		
Gepr.: Schmutzler	Anl. Nr.: 8		
Der Bauherr:		Aufgestellt, den 26.01.2022	