

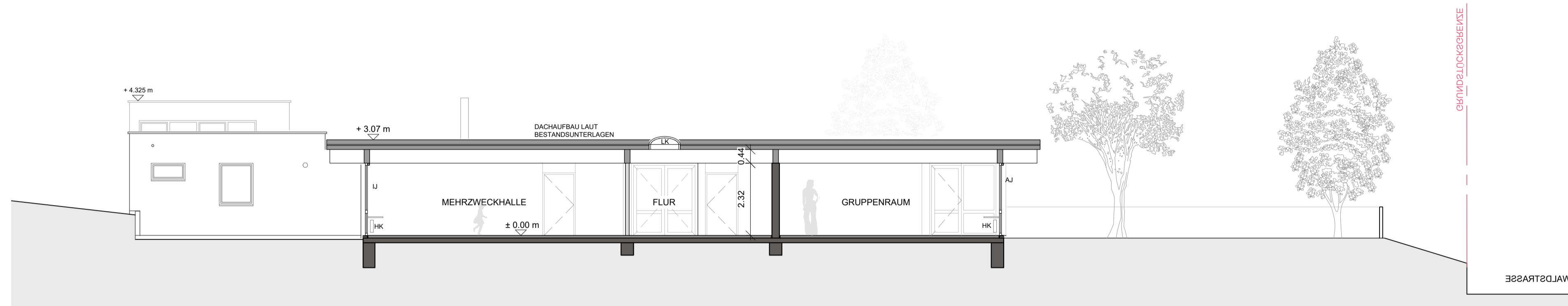

ANSICHT NORD-OSTEN

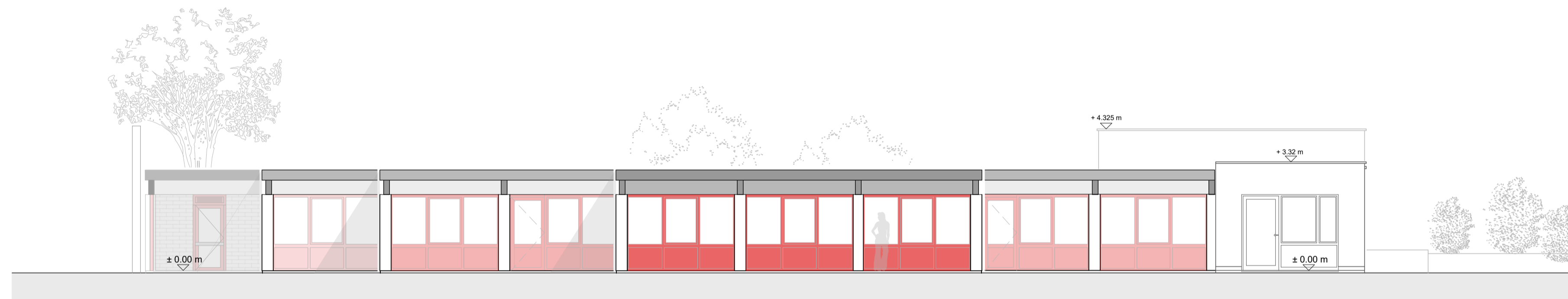

SCHNITT A-A



ANSICHT SÜD-OSTEN

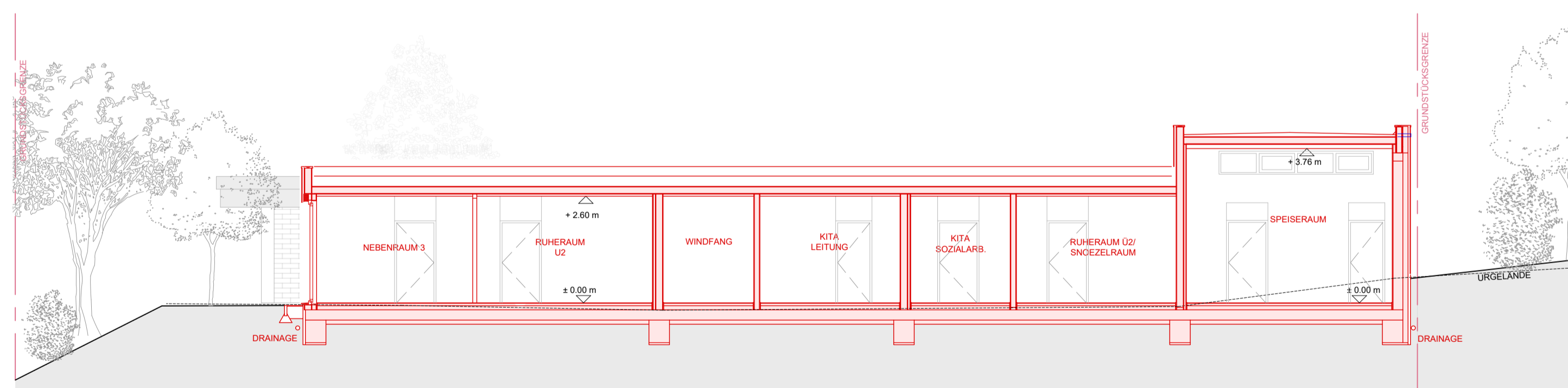

SCHNITT 1 - 1

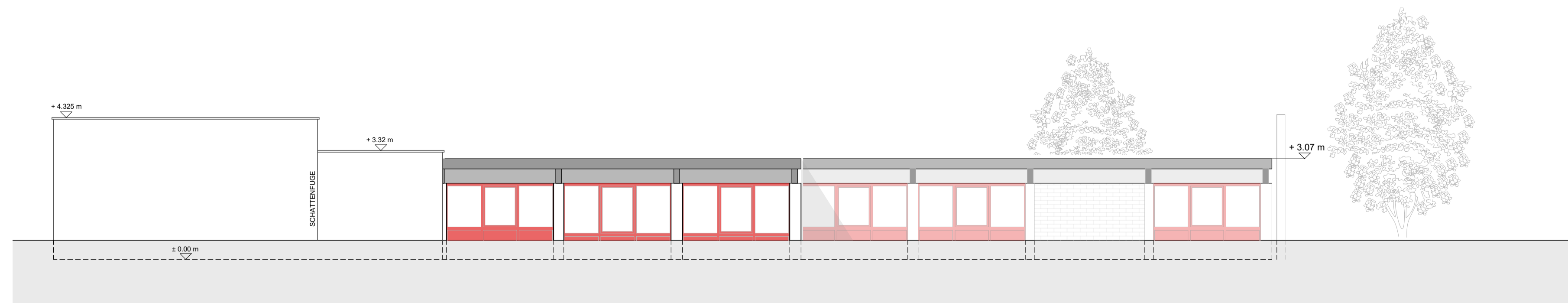

ANSICHT NORD-WESTEN

LEGENDE:		ABKÜRZUNGEN:		
	BESTAND		ABBRUCH	LK = LICHTKUPPEL
	NEUBAU		NEUBAU	LA = LICHTAUSSCHNITT
	VERDECKT		GRUNDSTÜCK	RR = REGENROHR
	BRANDSCHUTZ		GRUNDSTÜCK	a.D. = ABGEHANGENE DECKE
	ACHSEN		LEITUNGEN BESTAND	OL = OBERLICHT
				L.H. = LICHTHÖHE
				HK = HEIZKÖRPER
				LI = INNENJALOUSIE
				NA = NOTAUSGANG
				AJ = AUSSENJALOUSIE
				BA = BODENABLAUF
				WM = WASCHMASCHINE
				BS = BODENSCHACHT
				UV = UNTERVERTEILUNG

Die Maße basieren auf den ursprünglichen Baugenehmigungsplänen. Die angegebenen Maße sind Fertigmaße und wurden stichprobenartig überprüft. Bauteilaufbauten wurden aus den Bestandsunterlagen übernommen. Die ausführende Firma hat alle Maße und Unterlagen zu prüfen. Unstimmigkeiten sind der Bauleitung zur Klärung mitzuteilen.

Datum: Name: Änderung: Index:

VERBANDSGEMEINDE VORDEREIFEL
 Kelberger Str. 26, 56727 Mayen - Kreis Mayen-Koblenz
 Telefon: 02651/8009-0 E-Mail: verbandsgemeinde@vordereifel.de

KINDERTAGESSTÄTTE ABENTEUERLAND
WALDSTRASSE 13
56729 NACHTSHEIM

BAUHERR:
 VERBANDSGEMEINDE VORDEREIFEL,
 VERTRETEN DURCH BÜRGERMEISTER ALFRED SCHOMISCH,
 KELBERGER STRASSE 26, 56727 MAYEN

ANSICHT NORD - OSTEN, SCHNITT 1-1, SCHNITT A - A
 ANSICHT SÜD - OSTEN, ANSICHT NORD - WESTEN

Gezeichnet:	Datum:	Name:	Leistungsphase:	Blattgröße:	M.: 1:100
Entwurf:	03.06.2024	L. GÖBEL	FÖRDERANTRAG	A1	Blattnr.: 02