

**Zeichenerklärung**

- Siedlungsfläche nach Flächennutzungsplan
- örtliche und überörtliche Straßenverkehrsflächen
- Wald/ Gehölze
- Fließgewässer und Wasserflächen
- Überschwemmungsgebiete (gesetzlich)
- Überschwemmungsgebiete (nachrichtlich)
- Naturschutzgebiete aus dem Landesinformationssystem der Naturschutzverwaltung Rheinland-Pfalz
- gesetzlich geschützte Biotopie aus dem Landesinformationssystem der Naturschutzverwaltung Rheinland-Pfalz
- Naturdenkmäler aus dem Landesinformationssystem der Naturschutzverwaltung Rheinland-Pfalz

**Sonstige Darstellungen**

- Potenziellflächen ohne deckende Farbdarstellung
- Geltungsbereich der 21. Änderung des Flächennutzungsplans
- Grenze der Verbandsgemeinde

Verbandsgemeinde Vordereifel

Planzeichnung Maßstab: 1:20.000  
 Übersichtsplan: Auszug aus der TK 25, Maßstab 1:150.000

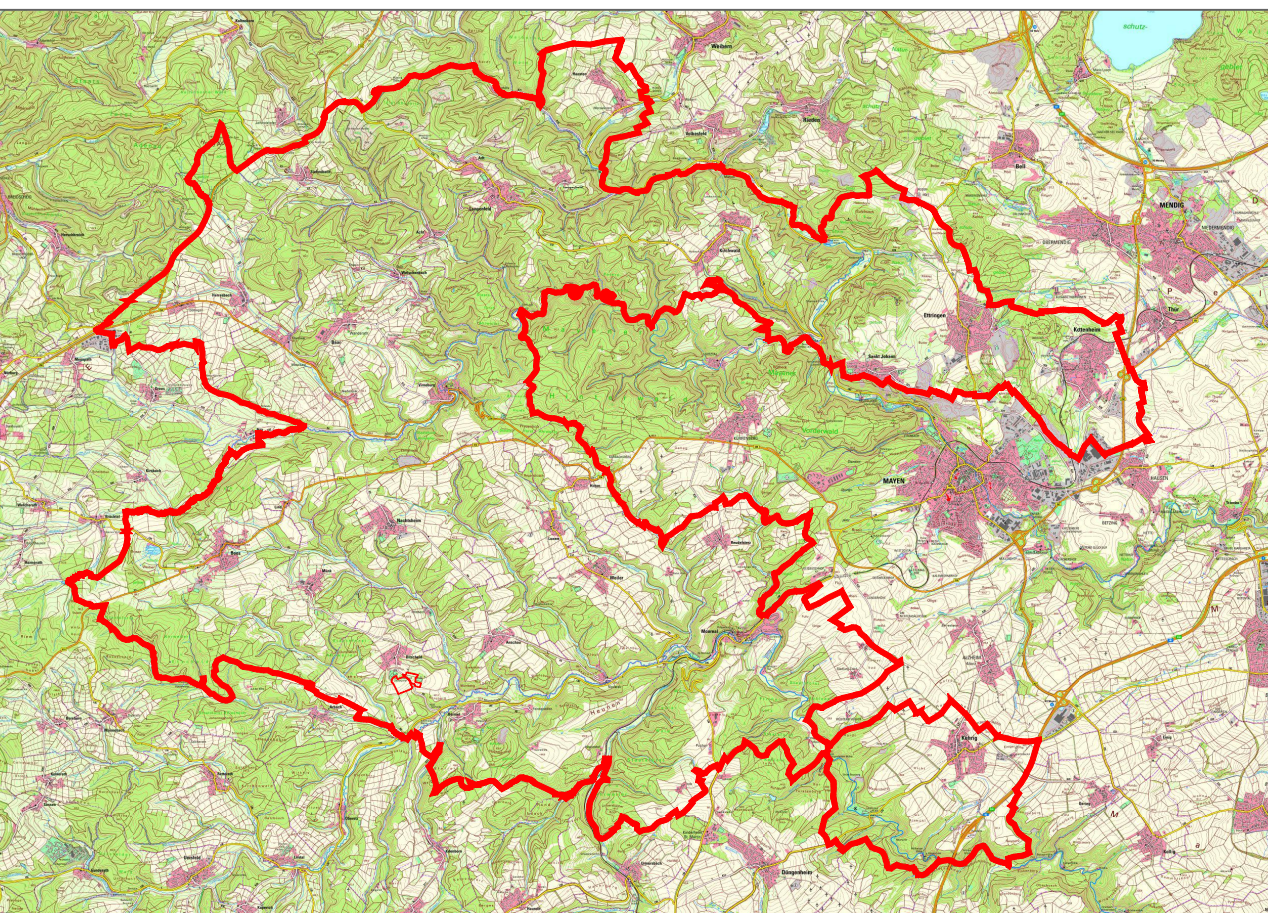

Plan 1: Potenziellflächen nach Anwendung der Beurteilungskriterien (Begründung Kapitel 3.1)	Sept. 2024	AH/JB
Änderung	Datum	Name